

特許登録済

大阪公立大学発 スタートアップ
(元・大阪市立大学医学部疲労医学講座)

“日常”が見えると、“看護”、“介護”が変わる

SaaS型高齢者見守りシステム

 **ライフリズムナビ®+Dr.**
Life Rhythm Navi Plus Doctor

SaaS型高齢者施設
見守りシステム
No.1※1
導入実績！

累計ご利用者数
36,215人※2
達成！

導入施設数
200施設以上※3
達成！

※1 2023年10月25日発行 高齢者住宅新聞 見守りシステム アンケート調査より／※2 2025年7月末時点／※3 2023年度2月達成

●このパンフレットの記載内容は、2025年 10月現在のものです。

WP2508_023

EcoNaviSta

会社概要

社名 エコナビスタ株式会社

設立 2009年11月18日

資本金 4億9000万円

役員 代表取締役会長 内藤 景介（エーザイ株式会社 COO(兼)チーフグロースオフィサー 代表執行役専務）

代表取締役社長 杉寄 将茂

最高顧問 梶本 修身

顧問 渡邊 君人

本社

〒102-0094 東京都千代田区紀尾井町3-1 KKDビル6F

Makuhari Port

〒261-0023 千葉県千葉市美浜区中瀬1-2 幕張テクノガーデンB棟10F

Umekita Base

〒530-0011

大阪府大阪市北区大深町3-1号 グランフロント大阪北館 ナレッジキャピタルコラボオフィス8F

所在地

札幌拠点

〒060-0042 北海道札幌市中央区大通西1丁目14-2 桂和大通ビル50 9F 札幌大通ビジネスセンター

福岡オフィス

〒810-0073 福岡県福岡市中央区舞鶴二丁目1番10号 天神フロントスクエア 6F

名古屋拠点

〒450-6321 愛知県名古屋市中村区名駅1-1-1 JPタワー名古屋21階

HP

<https://econavista.com/>

EcoNaviSta

これまでの歩み

2018年	9月	東京ガス株式会社と資本業務提携
2019年	4月	医療法人社団一心会 初富保健病院と業務提携
2019年	7月	株式会社ワイズマンと業務提携
2019年	1月	グローリー株式会社と業務提携
2020年	2月	ヒューリック株式会社と業務提携
2020年 NEXT」と	6月	NDソフトウェア株式会社の介護記録ソフトウェア「ほのぼの機能連携
2021年	5月	Sony Innovation Fundと資本提携
2021年	9月	アイホン株式会社と業務提携
2022年	7月	グローリー株式会社と資本業務提携
2023年	7月	東京証券取引所グロース市場上場
2024年	7月	エーザイ株式会社と業務提携
2025年	5月	エーザイ株式会社のグループ会社化

ライフリズムナビなら **個室** **多床室** **共用部** など多様な環境の見守りに対応！

センサーは環境に合わせて1種類から選択可能

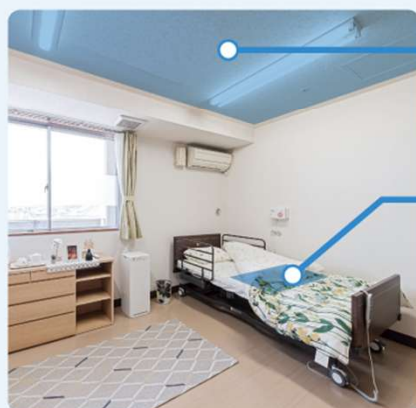

設置場所:天井/トイレ内



人感センサー

設置場所:ベッド
※マットレス下に設置



AI搭載SleepSensor

温湿度センサー内蔵

設置場所:居室入り口



あけしめセンサー

個室導入例



設置場所:天井



どこでも見守りカメラ
(有線/Wi-Fi)

設置場所:ベッド
※マットレス下に設置



AI搭載SleepSensor

温湿度センサー内蔵

多床室導入例

設置場所:天井



どこでも見守りカメラ
(有線/Wi-Fi)



※共用部の通路や出入口付近に設置して離脱防止に活用

共用部導入例

※ インターネット環境はお客様でご用意ください。
※ インターネット通信料は別途発生いたします。
※ LTE SIMは弊社指定品のみ対応です。

※ 閲覧用のスマートフォン・タブレット・パソコンは、お客様でご用意ください。
※ 製品の仕様および外観は、予告なく変更する場合があります。

※ バイタル計測機器は当社指定品がございます。お客様自身でのご準備をお願いいたします。

導入実績

累計ご利用者数

36,215^{※1}人

※1 2025年7月末時点

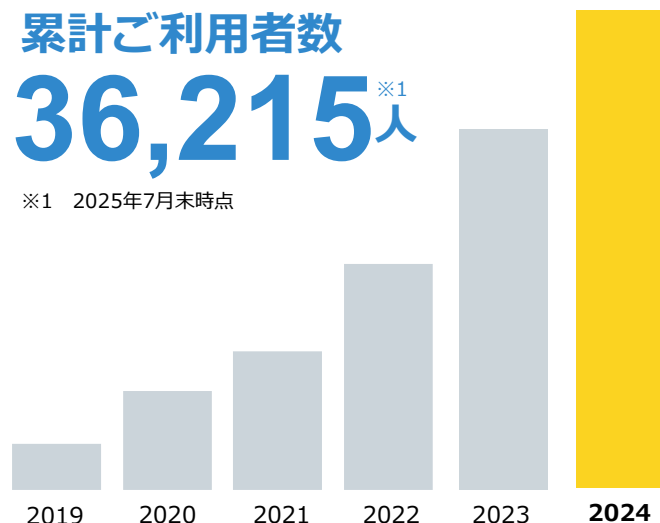

導入施設

200施設以上！

SaaS型高齢者施設見守りシステム No.1^{※2}の
介護施設導入実績

※2 2023年10月25日発行 高齢者住宅新聞 見守りシステム アンケート調査より

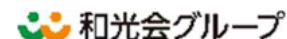
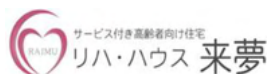
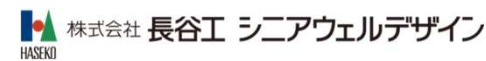
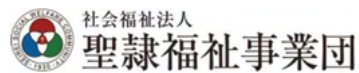

専門医が考えた高齢者見守りシステム



これまでの見守りサービスでは、異変に気づくことができるのは事故が起こってからでした。本来の「見守り」というのは、事故が起こってから対応することではなく、事故の予兆を見つけ、危険の芽を早期に摘むこと。その理想を実現するために開発したのが、この「ライフリズムナビ+Dr.」です。

梶本 修身

1962年3月24日生。

1994年 大阪大学医学部大学院 修了医
学博士（大阪大学）

東京疲労・睡眠クリニック 院長

3つのポイント

POINT 1

ご入居者の行動の予兆を捉えた 先回りのケアを実現

ベッド上のご入居者の起き上がり、端坐位、離床など、次の行動の予兆を捉えることができます。これにより転倒・転落事故や夜間の排せつトラブルを軽減し、スタッフの負担軽減にもつながります。

入居者 501 様
78歳 男性 - 要介護度:自立/認知症度:自立

4/20 11:01

体動が大きくなっています。

(未読 1)

POINT 2

データからAIがケアをサポート

ベッドのマットレスの下に敷く「AI搭載SleepSensor」が睡眠、体動、心拍、呼吸データを取得。各種設置センサーのデータとあわせてAIが解析。AIが申し送りなどもサポートします！

※ AIによる分析

要注意者ピックアップ AI ◎設定

- 502 入居者 502 様
睡眠時間が通常よりも短いようです (9/20 15:00)
快眠指数のスコアが低下しています (9/20 15:00)
夜間回数のスコアが低下しています (9/20 15:00)
- 601-3 入居者 601-3 様
快眠指数のスコアが低下しています (9/20 15:00)

POINT 3

利用継続率99.997%※4を 実現する手厚い伴走支援

導入前から導入後まで、継続的に伴走支援を行います。介護報酬改定により新設された「生産性向上推進体制加算」の獲得に向けた支援も実施します。タイムスタディ調査に役立つアプリもご用意しています！

**ライフリズムナビ
タイムスタディ**

App Store
からダウンロード

Google Play
で手に入れよう

※画像はイメージです。実際とは異なる場合があります。
※画像内の氏名は仮名です。

※1 利用継続率は100%からChurn Rate（解約率）を引いて算出。当社ではグロスレベニューChurn Rateを採用。3QのChurn Rateは3Qを含む直近1年間の結果より算出。

利用継続率99.997%※を実現する手厚いサポート

お客様の「困った」を解消するサポート窓口

電話やメールの問い合わせ窓口に加え、よりお気軽にご利用いただける「**チャットサポートサービス**」をご用意。ご施設様専用のチャットルームで、対応依頼や質問を投稿いただければ、カスタマーサクセスチームが的確にトラブルシューティングいたします。

事例を元にした活用マニュアルの提供

ライフリズムナビ+Dr.ユーザー向けに、よくある質問や機能の詳細情報をまとめた「**マニュアルガイド**」、巡視削減など注目のテーマに対し機能の活用方法をまとめた「**タイガーロール**」、活用事例を記事や動画でまとめた**学べるコンテンツ**が充実しています。

導入施設インタビュー



ライフリズムナビ+Dr.のユーザー様にお聞きした導入効果や活用方法などをご紹介します。

公式YouTubeチャンネル



ライフリズムナビ+Dr.のご紹介やユーザーインタビュー、活用方法などをまとめた動画が見られます。

ライフリズムナビ総合サイト



施設向け、在宅向けそれぞれの見守りシステム「ライフリズムナビ」をご紹介します。

※ 利用継続率は100%からChurn Rate（解約率）を引いて算出。当社ではグロスレベニューChurn Rateを採用。3QのChurn Rateは3Qを含む直近1年間の結果より算出。

新機能

2024年9月新登場!!

「さらに使いやすく」を目指して、アップデートや新機能追加を行っています。



どこでも見守りカメラに 「マルチビューカメラ機能」が追加!

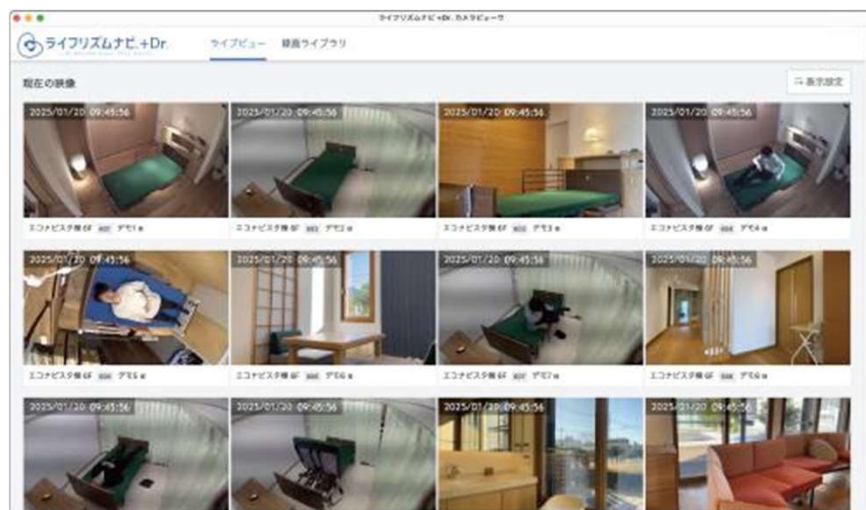

※ 画像はイメージです。実際とは異なる場合があります。

複数のカメラ映像を 1つの画面で確認できるように

複数の居室の状況をリアルタイムで、一画面で確認することが可能になりました。ページをスクロールすると、多数の居室を見ることができます。また、録画映像の閲覧、パソコンへのダウンロード操作も簡単になりました。

この機能のご利用には、**どこでも見守りカメラ**の導入が必要です。すでに導入いただいているお客様は、担当にお問い合わせ

さらに

アラート発報に紐づいた映像が、アラート履歴からワンクリックで閲覧できるようになりました。

システムを活用する環境は、施設の運用に合わせて**チョイス**



大型モニター

介護付有料老人ホーム
松戸ニッセイエデンの園 様

ステーションに大きめのモニター
をご用意いただき、施設全体の状
況を確認できる環境



タブレット

サービス付き高齢者向け住宅
株式会社来夢 リハ・ハウス来夢 様

ステーションにタブレットをご用
意いただき、対象フロアの状況を
確認できる環境



スマートフォン

特別養護老人ホーム
社会福祉法人 芦別慈恵園 かざぐるま 様

スマートフォンをご用意いただき、
スタッフがどこにいても確認でき
る環境

多数の介護記録システムと連携

大手介護記録システムと連携しているので、ライフリズムナビ+Dr.で取得したデータを介護記録システムに自動記録※できます。

今まで手入力していた業務を大幅に削減し、介護・医療現場の人材不足・時間不足を効率化により改善。多くの現場でご好評いただいております。

※ オプション機能

各種センサーで検知・取得したデータを一定間隔で、もしくは設定した時刻に介護記録システムへ自動記録します。まずはご相談ください！

※ 導入したセンサー・機器や介護記録システムにより、連携できるデータが異なります。

※ データ反映にはタイムラグが発生します。

連携が可能な介護システム

 wiseman

ほのぼのNEXT[®]



ライフリズムナビ+Dr.からの連携内容

◆ ラウンドデータ … マットセンサーを中心に取得したバイタルデータ

心拍数、呼吸数、利用者・居住者の状態（不在／在床／睡眠）

◆ アラートデータ… 各種センサーで検知・発報したアラートデータ

ベッド体動アラート、離床アラート、トイレアラート、長時間トイレアラート、高温アラート、低温アラート、低湿度アラート、センサー対応無しアラート、コールボタン呼び出しアラート

◆ 見守りサマリーデータ… 各種センサーで検知・取得した活動データ

睡眠時間、夜間中途覚醒 回数、夜間トイレ・ドア開閉回数、温湿度の最高/最低数値、注意事項

料金体系

前ページのプランよりご選択いただいた内容から、床数に合わせてお見積りします！
設置条件に合わせて最適なセンサーの組み合わせをご提案する「カスタマイズプラン」もごございます。

初期費用

前ページプランよりご選択いただいた内容
で床数に合わせてお見積りします！

ご希望の種類の
センサー × 台数

導入における
諸経費



月額利用料

1床あたり **1,500円** (税込価格1,650円)

月額費用に含まれるもの

◆ クラウドサーバー利用料

保守管理対応

- ・ 定期メンテナンス
- ・ ソフトウェアバージョンアップ

◆ ユーザーサポート

対応時間 平日10:00～18:00

対応方法 チャット・メール・電話

対応内容

- ・ ネットワーク障害受付：障害切り分け対応
- ・ 環境設定調査：パソコンやスマホアプリの設定確認・変更対応
- ・ 居室内センサー遠隔監視サポート：メールでお知らせ
- ・ ライフリズムナビ管理画面遠隔設定：各種設定の変更をサポート

福祉用具貸与

福祉用具貸与（介護保険適用）にも対応しています。担当のケアマネジャーへご相談ください。

TAISコード

01623-000014、01623-000015、01623-000016、01623-000017、01623-000018



「ライフリズムナビ福祉
用具モデル」に関する情
報は左の二次元バーコー
ドからご覧になれます。

パッケージプラン

新機能が追加された「ライフルリズムナビ+Dr.」のおトクなパッケージプランはこちら。
まとまった数の導入をご検討されている場合は、ぜひご相談ください！

基本価格

機能

スタープラン 個室 多床室 業務効率化をしたい介護施設、 医療機関・遠隔見守りをする在宅介護事業者  AI搭載SleepSensor	メーカー参考価格 15万円/床 (税込価格165,000円)	<input checked="" type="checkbox"/> 睡眠確認 <input checked="" type="checkbox"/> 心拍・呼吸確認 <input checked="" type="checkbox"/> ベッド上の体動状況 <input checked="" type="checkbox"/> 温湿度確認 <input checked="" type="checkbox"/> 外部システム連携※2
ベーシックプラン 個室 多床室 さらに業務効率化を目指す介護施設、医療機関  AI搭載SleepSensorをベッドに設置し、どこでも見守りカメラを1台設置	メーカー参考価格 19.8万円/床 (税込価格217,800円)	<input checked="" type="checkbox"/> 睡眠確認 <input checked="" type="checkbox"/> 心拍・呼吸確認 <input checked="" type="checkbox"/> ベッド上の体動状況 <input checked="" type="checkbox"/> 温湿度確認 <input checked="" type="checkbox"/> 外部システム連携※2 <input checked="" type="checkbox"/> 映像による見守り
エンタープライズプラン 個室 個室タイプの介護施設、医療機関  AI搭載SleepSensorをベッドに設置し、個室の扉にあけしめセンサー、居室とトイレに人感センサーを設置	メーカー参考価格 26万円床 (税込価格286,000円)	<input checked="" type="checkbox"/> 睡眠確認 <input checked="" type="checkbox"/> 心拍・呼吸確認 <input checked="" type="checkbox"/> ベッド上の体動状況 <input checked="" type="checkbox"/> 温湿度確認 <input checked="" type="checkbox"/> 外部システム連携※2 <input checked="" type="checkbox"/> 映像による見守り選択可能※3 <input checked="" type="checkbox"/> 扉の開閉確認 <input checked="" type="checkbox"/> 居室と、居室内トイレの活動状況を記録

導入床数に応じてお値引き検討いたします。ご相談ください！※1

※1：営業担当にご相談ください。初期費用として、別途、諸経費がかかります。また、導入後は1床あたり1,500円（税別）の月額利用料をお支払いいただきます。

※2：介護記録システムとの連携は多数実績がございます。本機能はオプションですので別途費用がかかります。介護記録システム以外のシステム連携、機器連携についてはご相談ください。

※3：本プランは、どこでも見守りカメラを設置せず、複数のセンサーを組み合わせることで居室全体を見守るプランです。どこでも見守りカメラの追加設置も可能ですので、営業担当にお問い合わせください。

ライフリズムナビ+Dr.は 全国の生産性向上センターに 展示しています！

長崎県介護実習・普及センターに
ライフリズムナビの常設展示がございます

ぜひお立ち寄り下さい！



- ① 公益財団法人東京都福祉保健財団
- ② 横浜市総合リハビリテーションセンター 介護ロボット相談窓口
- ③ なごや福祉用具プラザ
- ④ 兵庫県立福祉のまちづくり研究所
- ⑤ 徳島県介護実習・普及センター
- ⑥ 社会福祉法人愛媛県社会福祉協議会 愛媛県介護実習・普及センター内 介護ロボット相談窓口
- ⑦ 福岡県介護DX支援センター
- ⑧ **ながさき介護現場サポートセンター**
- ⑨ みやざき介護生産性向上総合相談センター
- ⑩ 北九州市立介護実習・普及センター
- ⑪ ATCエイジレスセンター
- ⑫ 大分県社会福祉介護研修センター

ライフリズムナビが展示されている生産性向上センター一覧

	都道府県	センター名称	住所	開館時間/休館日
⑧	長崎県	ながさき介護現場サポートセンター	長崎県諫早市 津久葉町62-22 株式会社テクノ・スズタ ヘルスケア事業部	開館時間：9:00～17:30 休館日：土・日・祝日・12月30日～1月3日
⑨	宮崎県	みやざき介護生産性向上総合相談センター	宮崎県宮崎市原町2-22 宮崎県福祉総合センター人材研修館1階	開館時間：9:30～16:30 休館日：土・日・祝日・12月28日～1月3日
⑩	福岡県	北九州市立介護実習・普及センター	福岡県北九州市小倉北区馬借1丁目7-1 総合保健福祉センター1階	開館時間：9:00～17:30 休館日：月・祝日・12月29日～1月3日
⑪	大阪府	ATCエイジレスセンター	大阪府大阪市住之江区南港北2丁目1-10	開館時間：10:00～17:00 休館日：月・年末年始
⑫	大分県	大分県社会福祉介護研修センター	大分県大分市明野東3丁目4番1号	開館時間：8:30～17:00 休館日：月・祝日・12月29日～1月3日

最後までご覧いただき、誠にありがとうございます。

エコナビスタは専門医が考えたSaaS型高齢者見守りシステムで 介護現場のお悩みを解決します。

「ライフリズムナビ+Dr.」は、深刻化する介護現場の人手不足を解決するためのSaaS型高齢者見守りサービスです。

IoTやビッグデータ、AIといった最新のテクノロジーを駆使し、正確かつ素早く、
施設利用者さまの状態を把握・共有することで、介護現場の負担軽減やサービス向上に貢献していきます。

開発・運営：エコナビスタ株式会社
〒102-0094 東京都千代田区紀尾井町3-1 KKDビル6F
TEL:03-6206-9207